

展示場モデルハウスを抽選で1名様に「リユース価格」でお譲りいたします。

新しい暮らしをここから。

株式会社SUBARU社員の皆様へ



Reuse Heim Campaign

限定1棟

展示場プランの場合

2020年10月竣工

伊勢崎ドマーニ展示場
鉄骨ユニット工法「ドマーニJX」

実際に
見学できます！

816万(税込)円

5LDK+

書斎 玄関収納
ランドリールーム 総タイル外壁

■延床面積/232.13㎡(70.21坪)
■1階床面積/124.43㎡(37.64坪)
■2階床面積/107.70㎡(32.57坪)

※表記価格は建物本体価格です。太陽光発電パネル・太陽光発電システムに伴う付属品(パワーコンディショナー、換送エアリー・外機(タイルテラス・屋根等))は価格に含まれておりません。展示場で使用されている階段、床材・壁紙等の内装仕上げ材は移築に伴い展示場とは異なる仕様となります。屋外付帯工事など、表記価格以外にもかかる費用がございます。詳しくは、裏面のお申込み概要・販売要項をご参照ください。



リユースハイムキャンペーン 申込締切 2026年 7/26(日)

現在土地をお持ちでない方も
お申込みいただけます。

※掲載の写真は伊勢崎ドマーニ展示場、展示場プランの外観・内観写真です。一部CG加工をしております。※内観画像の家具調度類は価格に含まれません。

Reuse Heim Campaign

キャンペーン 説明会開催

「リユースハイムキャンペーン」が良くわかる

リユースハイムキャンペーンの概要をはじめ、構造や工法など、商品の詳細を分かりやすくご説明いたします。

「リユースハイムキャンペーン」のお申込みフォームよりお申込みください。説明会にお申込みされた方には、後日事務局より出欠確認のご連絡をさせていただきます。

お子様がいらっしゃる方もお気軽にご参加いただけます。

説明会開催日

5/16(土) 10:00~12:00 【メガネのイタガキ文化ホール伊勢崎】 伊勢崎市昭和町3918	5/17(日) 10:00~12:00 【利根沼田文化会館】 沼田市上原町1801-2
5/23(土) 10:00~12:00 【ピエント高崎】 高崎市問屋町2-7	5/24(日) 10:00~12:00 【昌賢学園まえばしホール】 前橋市南町3-62-1
5/30(土) 10:00~12:00 【美喜仁桐生文化会館】 桐生市織姫町2-5	6/6(土) 10:00~12:00 【洋泉興業大泉町文化むら】 邑楽郡大泉町朝日5-24-1
6/7(日) 10:00~12:00 【人材派遣アスコボレーション鴻巣総合文化センター】 伊勢崎市埃木島818	6/14(日) 10:00~12:00 【美喜仁桐生文化会館】 桐生市織姫町2-5
6/20(土) 10:00~12:00 【ピエント高崎】 高崎市問屋町2-7	6/27(土) 10:00~12:00 【利根沼田文化会館】 沼田市上原町1801-2
6/28(日) 10:00~12:00 【メガネのイタガキ文化ホール伊勢崎】 伊勢崎市昭和町3918	7/4(土) 10:00~12:00 【洋泉興業大泉町文化むら】 邑楽郡大泉町朝日5-24-1
7/5(日) 10:00~12:00 【昌賢学園まえばしホール】 前橋市南町3-62-1	7/11(土) 10:00~12:00 【ピエント高崎】 高崎市問屋町2-7

※説明会の出席は必須ではありません。どこでもご参加いただけます。説明会はリユースハイムキャンペーンにお申込みをされる方が対象となります。※説明会の内容に関して、各開催会場は一切開示しておりませんので、お問合せは裏面のキャンペーン事務局までお願いいたします。

資源循環型・展示場・再生住宅

リユースハイム

資源を無駄にせず再利用する
新しい環境発想の取り組み

強く耐久性のあるハイムの
構造体で実現する再生
住宅。工場で作るセキスイハイムだからできる



お申込みはWEBで

詳しくは裏面をご覧ください

●ホームページ、もしくは右記二次元コードをスマホ等で読み取りのうえ、お申込みください。

●キャンペーン情報の入手先で「企業様からの紹介」をお選びいただき、【SUBARU】とご入力ください。

群馬セキスイハイム 検索 <https://gs816.jp> ※展示場での申込みは受付けておりません。



詳しくは裏面をご覧ください

時を経ても、続く価値を。
SEKISUI HEIM
Unit Technology for the Future

リユースハイムキャンペーン Reuse Heim

展示場モデルハウスを抽選で1名様に「リユース価格」でお譲りいたします。

360° VR見学

右記二次元コードから展示場内をバーチャル見学できます！



お客様の敷地に合わせて
サイズ・プラン変更が可能です。

現在土地をお持ちでない方もお申込みいただけます。

変更プラン例

3LDK+	WIC	玄関収納	ランドリールーム
南入玄関	総タイル外壁		

- 延床面積 / 139.21㎡ (42.11坪)
- 1階床面積 / 78.30㎡ (23.69坪)
- 2階床面積 / 60.91㎡ (18.42坪)

5LDK+	書斎	玄関収納	ランドリールーム
南入玄関	総タイル外壁		

- 延床面積 / 232.13㎡ (70.21坪)
- 1階床面積 / 124.43㎡ (37.64坪)
- 2階床面積 / 107.70㎡ (32.57坪)

816万円

(税込) 実際に見学できます！

※表記価格は建物本体価格です。太陽光発電パネル・太陽光発電システムに伴う付属品(パワーコンディショナ)、快速エレリ、外構(タイルテラス、植栽等)は価格に含まれておりません。展示場で使用されている階段、床材・壁紙等の内装仕上材には築築に伴い展示場とは異なる仕様となります。屋外付帯工事など、表記価格以外に追加費用がかかります。詳しくは、右記のお申込み概要・販売要項をご確認ください。

※変更プランの表記価格は建物本体価格です。太陽光発電パネル・太陽光発電システムに伴う付属品(パワーコンディショナ)、快速エレリ、外構(タイルテラス・植栽等)は価格に含まれておりません。屋外付帯工事など、表記価格以外に追加費用がかかります。詳しくは、右記のお申込み概要・販売要項をご確認ください。



展示場プラン

5LDK+	書斎	玄関収納	ランドリールーム
南入玄関	総タイル外壁		

- 延床面積 / 232.13㎡ (70.21坪)
- 1階床面積 / 124.43㎡ (37.64坪)
- 2階床面積 / 107.70㎡ (32.57坪)



※間取り図の家具配置はイメージです。家具調度は価格に含まれません。

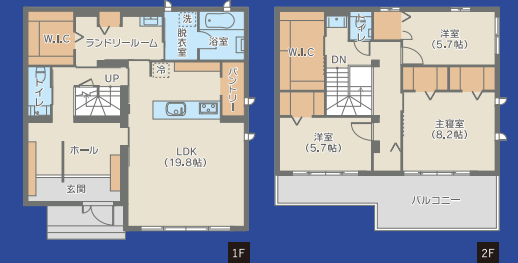

※間取り図の家具配置はイメージです。家具調度は価格に含まれません。

【お申込み概要】●対象エリア：群馬県および隣接する市町村または、茨城県（山岳地域を除く）●建築地が対象エリア内であること●対象エリアで土地取得予定の方・借地・土地をお持ちの方も可。※土地をお持ちでない方には、土地情報をご提供いたします。工事請負契約日までの土地売買契約完了が条件となります。>●2027年4月末日までに着工可能な方。展示場移築に伴う工事があるため、工期については当年度に一年とさせていただきます。仕舞・後付工事により2027年5月以降になる場合がございます。●お申込みは一世帯あるいは一棟限りです（同一地での複数お申込みはできません）。●代理人によるお申込みはできません。お申込み者本人が建築することとさせていただきます。●お申込み多数の場合は抽選となります。●2026年7月31日(金)に抽選いたします。抽選結果は当選者様へご連絡およびホームページにて発表いたします。●ご当選者様は2026年9月30日(水)までに工事請負契約を締結していただきます。詳細のスケジュールは当社にご一任させていただきます。抽選後は、「当選・次点・次々点」を選定します。当選者が辞退した場合は次点者に権利が移行し、次点者への権利移行告知日から2週間前まで2026年9月30日(水)までの期間が長い方が契約締結期限となります。次点者への権利移行も同様となります。●抽選された場合は権利の譲渡、売買契約できません。●敷地・後付工事、消費費も可能です。●プラン変更の場合は部材や設備の追加、変更に伴う費用が別途発生いたします。元の展示場部材を一定割合以上使用しただけです。ご希望はあったプランが設計できない場合もございます。●安全性・性能・展示制度が利用できないなどの制約があります。●太陽光発電の補助金は受けられません。●フラット3S(355含む)による借入れは受けられません。長期優良住宅は対象外となります。●不動産・建築業等関係者及び精水化学グループ関係者のお申込みはご遠慮ください。

【販売要項】●当チラシに掲載する外観および内観写真は、お譲りする伊勢崎ドマーニ展示場を撮影し、一部加工したものです。●撮影の撮影機材、モデルハウス本体・床・壁紙・植栽・外構工事費、照明設備・カーテン・給排水・外構工事費、特殊塗料工事費、諸経費、既存家屋のありの場合の解体工事費、工事諸経費、室内環境工事費、建築確認申請費各種申請費、登記費用、設計工事管理業務委託費用、借入金に伴う諸経費は価格に含まれておりません。ご当選後、別途お見積りいたします。●敷地・後付工事、消費費も含まれます。●その他理由で建築が不可能な場合があります。●移築に際して、一部再利用できない設備もあります。●屋根材は仕様変更に伴い、写真と異なる部材に変更となります。●一部積雪地区で建築できない場合がございます。●再利用部材を使用したため、費用に支障のないケース等があります。また、新築部材との色違い・仕様違いが発生する場合があります。現在の展示場と一部仕様変更となります。あらかじめご了承ください。●その他条件・工事条件・道路条件等により建築できない場合があります。また、プラン仕様から希望に添えない場合があります。●m1を3025坪以上で建築しております。●お譲りする展示場は、伊勢崎ドマーニ展示場/伊勢崎ドマーニX【築5年6ヶ月(2026年4月時点)】です。●広告有効期限(お申込み締切日/2026年7月26日(日)16:00まで。

同時開催
ご新規様限定

こちらは、「リユースハイムキャンペーン」とは別企画で、ご来店でもお申込み・ご購入いただけます。

セキスイハイムの展示場へいってみよう！

はじめたハイム

キャンペーン開催!

住宅展示場には家づくりのアイデアがいっぱい！設備機器やインテリアまで、トータルにチェックできる展示場は、カタログやネットを見るよりも家づくりのイメージがグーンと広がります！これから家づくりを始める方、家づくりの第一歩に、あれこれ参考に住まいのショールームへ出かけませんか！

WEB予約からのご来場で
Amazonギフトカード
4,000円分をプレゼント!

見学できる展示場は 県内9ヶ所

各展示場 営業時間/10:00~18:00 定休日/火・水曜日

お好きな展示場を右記の二次元コードよりご予約ください。

※ご来場希望日の3日前までにご予約ください。

※こちらは「リユースハイムキャンペーン」の申込みではありません。

総合展示場 | 鉄骨系

伊勢崎ドマーニ展示場 リユース対象
tel.0270-61-6470 住所/伊勢崎市宇子町3428-4 伊勢崎住宅公園内

総合展示場 | 木質系

伊勢崎グランツユー展示場
tel.0270-21-7611

住所/伊勢崎市宇子町3602-1 TBSハウジング 伊勢崎会場内

総合展示場 | 鉄骨系

太田ドマーニ展示場
tel.0276-60-1255

住所/太田市飯塚町600-1 上毛新聞 マーホームプラザ Fun Lab内

総合展示場 | 鉄骨系

太田パルフェ展示場
tel.0276-57-6699

住所/太田市小林町703-1 TBSハウジング 太田会場内

単独展示場 | 鉄骨系+木質系

館林展示場
tel.0120-816-354

住所/館林市松原3-13-9

単独展示場 | 鉄骨系

沼田展示場
tel.0120-816-170

住所/沼田市東原町1 1949-2

※スタッフは常駐しておりません。ご見学希望の際は、お問い合わせください。

総合展示場 | 鉄骨系

よしかパーク展示場
tel.0279-25-8691

住所/北群馬郡吉岡町大久保550-1 上毛新聞 マーホームプラザ よしかパーク内

総合展示場 | 鉄骨系

高崎西展示場
tel.0120-816-153

住所/高崎市並根町41-1 上毛新聞 マーホームプラザ 高崎会場内

総合展示場 | 鉄骨系

高崎東展示場
tel.027-384-2468

住所/高崎市栄町22-34 上毛新聞 マーホームプラザ TAKASAKI HOUSE COLLECTION 内

『リユースハイムキャンペーン』のお申込みはWEBで！
ホームページ、もしくは右記二次元コードをスマホ等で読み取りのうえ、お申込みください。

●キャンペーン情報の入手先で「企業様からの紹介」をお選びいただき、「SUBARU」とご入力ください。

群馬セキスイハイム 検索
https://gs816.jp/ ※展示場での申込みは受付できません。

お申込みから着工までのスケジュール

WEBよりお申込み 2026年7/26(日)まで

ハガキにて抽選番号をご案内 抽選番号お届け期間 2026年7/27(月)▶7/30(木)

※ご住所に不備(建物名・部屋番号の漏れ等)がある場合、お届けできません。万が一、期間内にハガキが届かない場合は、事務局までお問合せください。

抽選会開催 開催日 2026年7/31(金)

ホームページにて発表 当選者決定 2026年7/31(金) 18:00頃

移築着工

前橋市富田町 スマートハイムシティ 前橋ローズタウンII 全94区画 販売価格 637~万円

太田市飯塚町 スマートハイムシティ 太田 全165区画 販売価格 1,209~万円

邑楽郡大泉町 スマートハイムシティ 大泉吉田 全54区画 販売価格 749~万円

家族の未来を育む街。

セキスイハイム分譲地

好評販売中

(こちらは、リユースハイムキャンペーンとは別企画です。)

【物件概要】(スマートハイムシティ/前橋ローズタウンII) ●所在地/群馬県前橋市富田町1674-1他 ●交通/上毛電鉄上毛線(江本)駅約2,300m ●総区画数9/4区画 ●販売区画数192区画 ●土地面積/214.32㎡ (64.83坪) ~ 272.75㎡ (82.50坪) ●販売価格/637万円 ~ 850万円 (11区画) ●地目/宅地 ●都市計画/市街化区域/用途地域/商業/第一種住居 ●容積率/200% ●道路/分譲地内6.0~8.0m ●設備/公営水道、公営下水、東京電力、雨水排水設備 ●取得形態/所有 ●取得時期/2026年7月 ●取得価格/610~710万円 ●所在地/群馬県邑楽郡大泉町吉田本郷1005-5他 ●交通/国道192号 ●総区画数9/5区画 ●販売区画数/165区画 ●土地面積/198.67㎡ (60.09坪) ~ 294.11㎡ (88.96坪) ●販売価格/1,209万円 ~ 1,521万円 ●地目/宅地 ●都市計画/市街化区域/用途地域/近隣商業・第一種住居 ●容積率/200% ●道路/分譲地内6.0~8.0m ●設備/公営水道、公営下水、東京電力、雨水排水設備 ●取得形態/所有 ●取得時期/2026年7月 ●取得価格/749万円 ●取得価格/749万円 ●地目/宅地 ●都市計画/市街化区域/用途地域/第一種中高層住居専用地域 ●容積率/200% ●道路/分譲地内6.0~11.0m ●設備/公営水道、公営下水、東京電力、雨水排水設備 ●私道負担/なし ●敷地権利/所有 ●取得形態/売主 ●建築条件/付宅地 ●土地売買契約締結後3か月以内に群馬セキスイハイム株式会社と住宅建築協賛契約を締結していただくことを条件として販売します。期間内に建築しないことが確定した場合、土地売買契約は白紙となり、全額返済の金額は返金されます。●広告有効期限 2026年7月末日 ●取引条件の有効期限/2026年7月末日 ※物件概要につきましては、2026年4月3日に作成済みのため、ご成約済みの場合は開示できません。

（公社）全日本不動産協会 会員 （公社）不動産保証協会 会員 （公社）首都圏不動産公正取引協議会加盟 建設業許可 群馬県知事(特-6)第8211号 宅地建物取引業免許 群馬県知事(13)第2222号 一級建築士事務所登録 群馬県知事 第2020号

群馬セキスイハイム株式会社

本社 / 〒371-0805 群馬県前橋市南町3-35-3 (HP) https://gs816.jp/

リユースハイムキャンペーンについてのお問合せは、下記キャンペーン事務局まで。

キャンペーン事務局 ☎ 0120-816-170

●受付時間 / 9:00~17:30 ●定休日 / 水・日曜日

【個人情報について】●お申込みいただきましたお客様情報は、地域の住宅情報として、当社グループの各社に共有し、当社グループの業務に活用させていただきます。●私たちが群馬セキスイハイム株式会社は、お客様情報の適正な取り扱いに努めています。ホームページをご参照ください。 https://gs816.jp/privacy/